Maleriudstilling

Fernisering:
torsdag den 14. november, kl. 13.00-14.00
Huset er vært ved lidt til halsen og ganen

Ann Rohde Rasmussen

Lidt om mig:
Jeg er en moden kvinde, der de senere år har malet og tegnet, mest med tørpastel, der indeholder meget farvepigment. Motiverne får jeg inspiration til i naturen, mest på Langeland, hvor jeg bor. Men inspirationen kommer nogle gange også fra andre steder i Danmark, som vi besøger. Jeg maler mest landskaber, lidt portrætter. Jeg maler mest landskaber, lidt portrætter, i sommer også blomstermotiver og på det seneste sommerfugle.
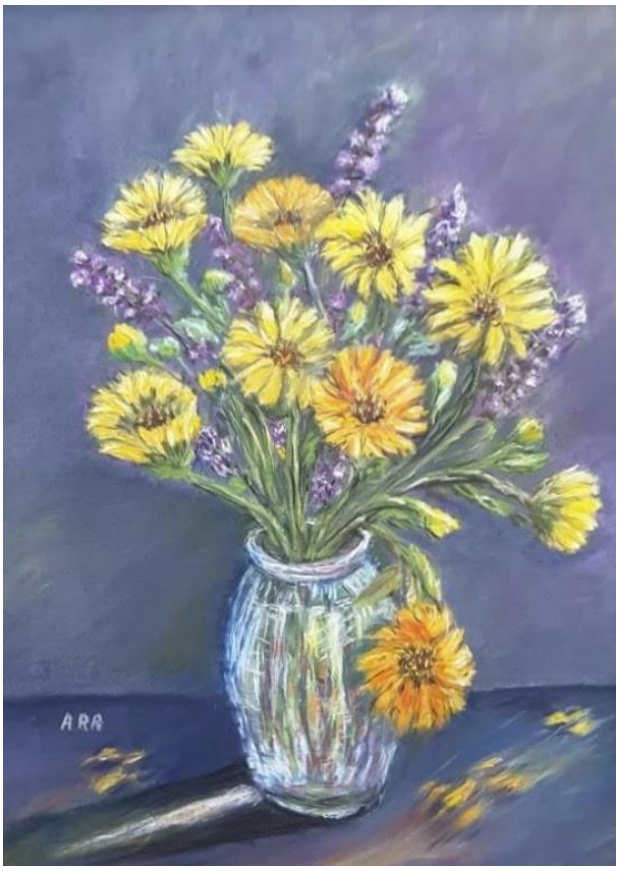
Mail: annogkurt@hotmail.com – tlf.: 22 34 87 27
Se yderligere - www.annsmalerier.dk